P3: Protección de la corriente del compresor

Protegerá cuando la corriente de entrada sea mayor de 22 A. Se recuperará cuando la corriente de entrada sea menor de 22 A.
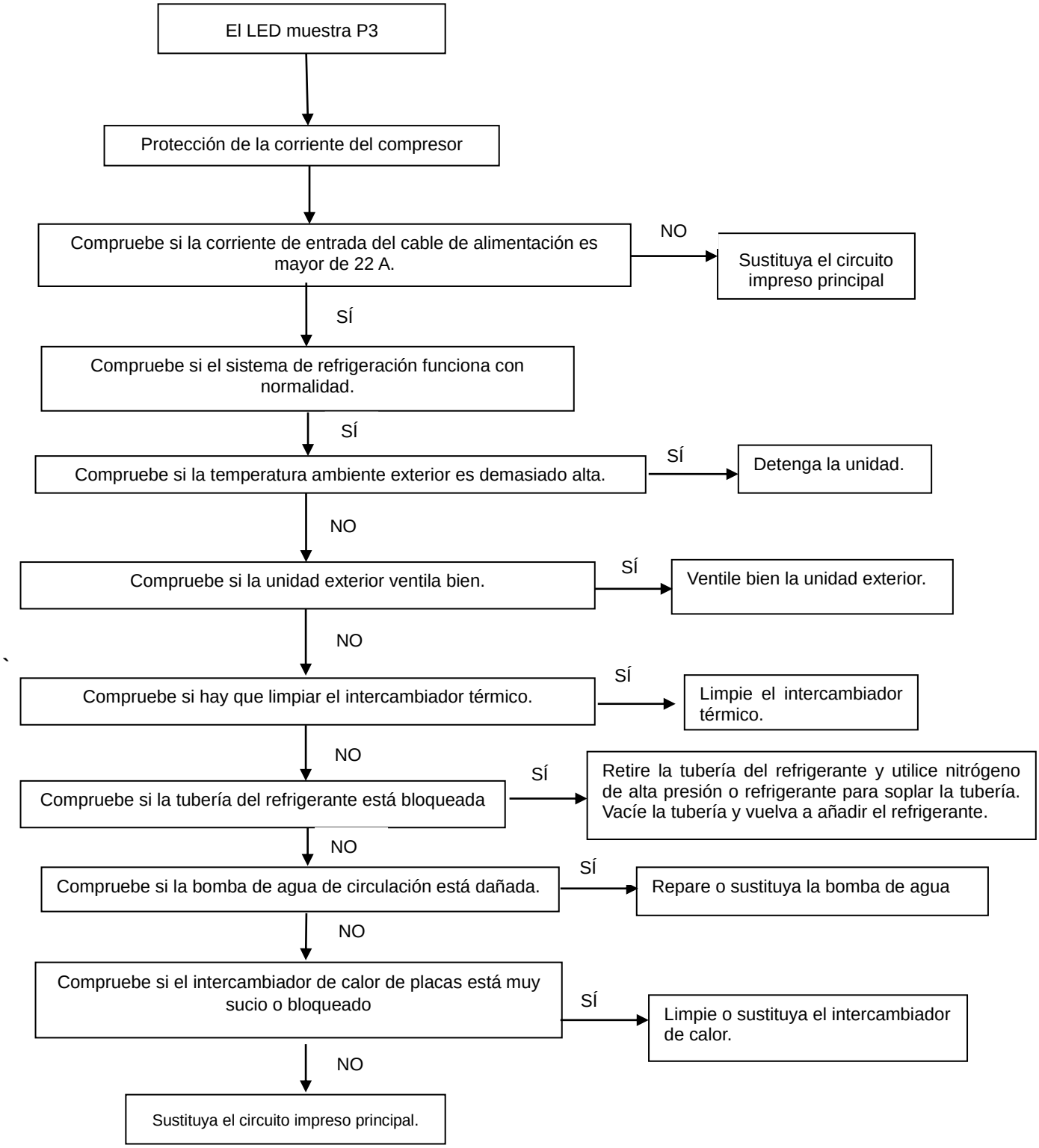
Se recuperará automáticamente.