F0 - Protección contra sobrecorriente
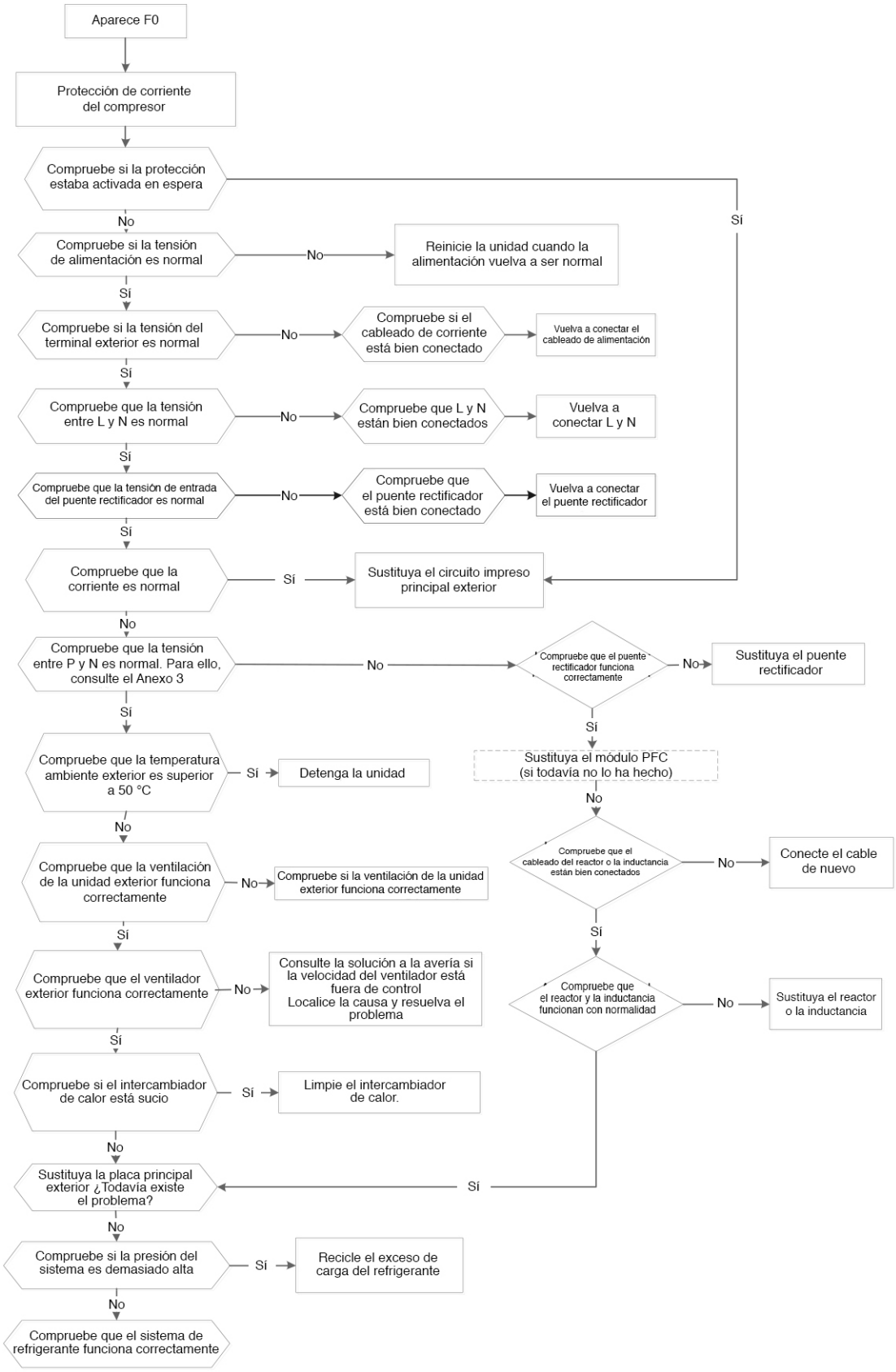
Estados de avería	Si la corriente exterior excede el valor límite de corriente, la pantalla LED mostrará un código de error.
Posibles causas	● Errores de cableado ● Puente rectificador defectuoso ● Obstrucciones del sistema ● PCI exterior defectuoso