P1 - Protección por voltaje demasiado alto / demasiado bajo:
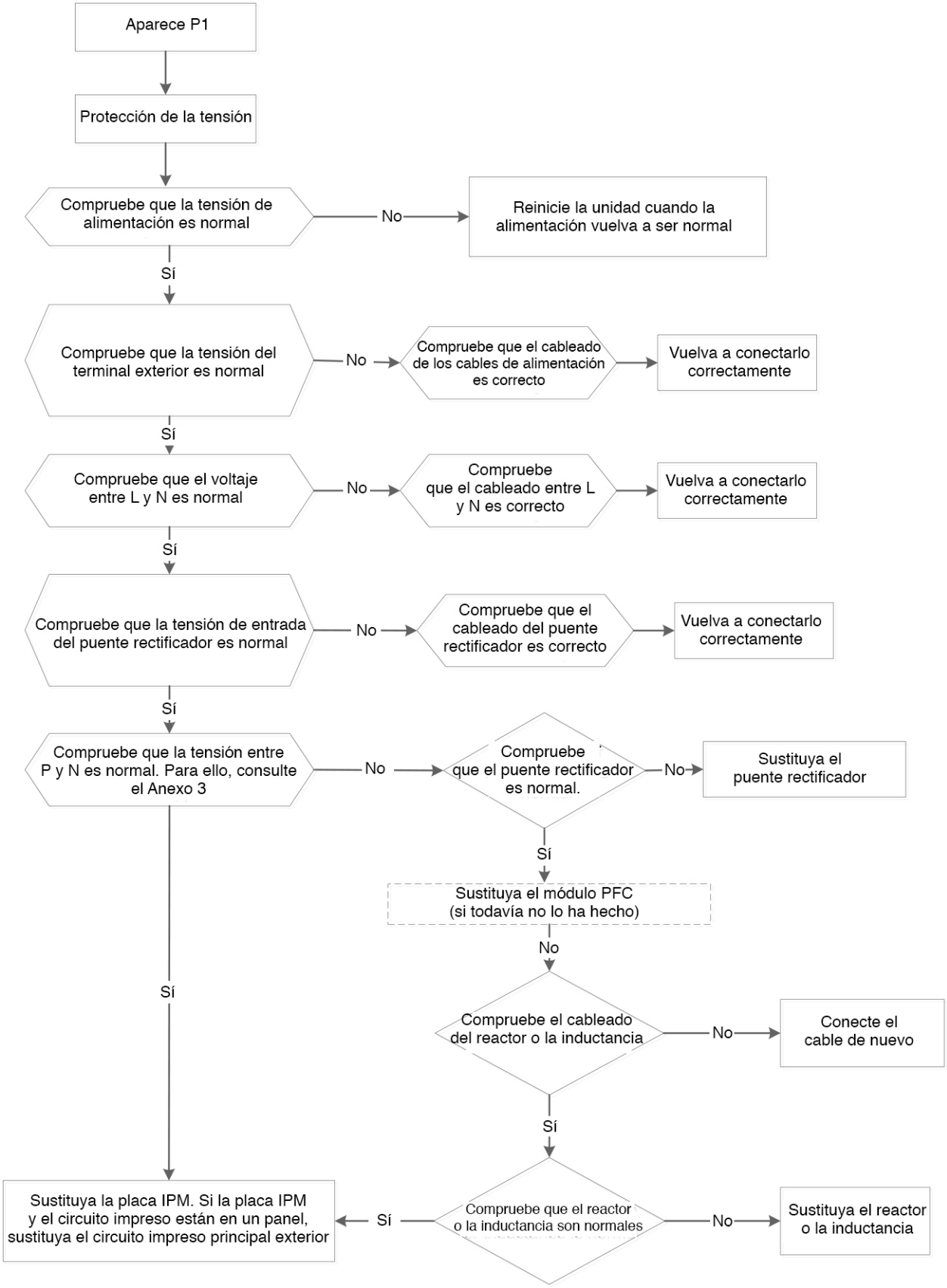
Condiciones de resolución de fallos	El aumento o descenso anormal de la tensión se detecta comprobando el circuito detector de tensión especificado.
Suposición de causas	● Suministro de energía anormal ● Fallo de cableado ● Puente rectificador defectuoso ● Panel IPM defectuoso